

文部科学大臣杯
第25回
全国高等学校対抗ボウリング選手権大会

監督・引率者会議資料

日 時：平成30年12月21日（金） 15:00～

会 場：川崎市教育文化会館 （3階：第4・5会議室）
〒210-0011 川崎市川崎区富士見2-1-3

TEL. 044-233-6361 FAX. 044-244-2347

主 催：公益財団法人全日本ボウリング協会・公益財団法人川崎市スポーツ協会

共 催：川崎市・川崎市教育委員会

後 援：スポーツ庁・公益財団法人全国高等学校体育連盟
公益財団法人神奈川県体育協会・神奈川県高等学校体育連盟
川崎地区高等学校体育連盟・神奈川新聞社・tvk(テレビ神奈川)

協 力：公益社団法人日本ボウリング場協会・川崎グランドボウル
読売新聞川崎読売会・川崎ホテルパーク・パールホテル川崎
ホテルスカイコート川崎・川崎セントラルホテル

協 賛：川崎アゼリア株式会社

主管運営：神奈川県ボウリング連盟

会 議 次 第

1. 開会の辞
2. 主催者代表挨拶
3. 主管運営代表挨拶
4. 会場センター歓迎挨拶
5. 出席大会役員紹介
6. 各部注意事項説明
7. その他連絡事項
8. 質疑応答
9. 閉会の辞

会 議 資 料

1. 各部説明資料
2. 開会式会場（川崎市教育文化会館・施設）案内図
3. 開会式座席 No.表・座席表
4. チーム戦スコア用紙の記入例
5. 大会レーンの使用計画
6. 緊急避難場所案内図
7. 都道府県別参加チーム数及び参加人数

配 布 品

1. プログラム
2. 監督章、引率者章、参加記念品

この事業は公益財団法人ヨネックススポーツ振興財団の助成を受けて実施しています。

【開会式次第】

《川崎市教育文化会館 6階》

1. 開式通告
2. 参加選手紹介
3. 大会旗入場
4. <国歌>斉唱
5. <若い力>合唱
6. 前年度優勝杯返還
7. 開会宣言
8. 主催者挨拶
9. 来賓祝辞
10. 大会競技規程説明
ならびに認証報告
11. 選手宣誓
12. 閉式通告

【閉会式次第】

《川崎グランドボウル 2階》

1. 開式通告
2. 成績発表ならびに表彰
3. 感謝状贈呈
4. 閉会挨拶
5. 国旗儀礼
6. 大会旗退場
7. 閉会宣言
8. 閉式通告

開会式について

1. 開会式には参加選手全員が参加してください。選手団は 15:45 に川崎市教育文化会館 6階（第5頁参照）の大会議室に集合し、指定された椅子に着席して待機してください。
2. 選手団の席順については、第6～9頁に記載の座席 No.表を見て、第10頁に記載の座席表のとおり、男女別に学校名を貼付してありますので、ご確認のうえ着席してください。
3. 開会式に参加する選手は、全員ユニフォームに着替えての参加となります。着替えにつきましては、川崎市教育文化会館内（第5頁参照）の更衣室（男子：3階第6会議室、女子：3階第7会議室）をご利用願います。
4. 今大会では連盟旗は使用いたしません。

表彰式・閉会式について

1. 表彰式・閉会式に参加する各種目の入賞該当選手（含補欠選手）は 11:50 になりましたら、男子は49L～52L、女子は45L～48Lのボウラーズベンチへ集合し着席してください。
2. 表彰される選手は、各チームで表彰台上の整列順を事前に決めておき、駆け足で表彰台に整然と上がってください。
表彰終了後に写真撮影を行いますので、指示のあるまで表彰台から降りないでください。
3. 感謝状贈呈のときから、入賞選手はボウラーズベンチ内で起立してください。
4. 閉会式終了後に、男女の優勝チームは記念撮影を行います。

各部説明資料

総務部

1. 監督・選手のプログラムおよび参加記念品は監督・引率者会議の席でお渡しします。
2. 大会本部は、2階のミーティングルームに設置します。
3. 進行席（放送席）は35L後方に設けます。大会中は緊急のものを除いて、個人的な呼び出しは一切いたしません。
4. 選手控室は教育文化会館4階（第5頁参照）の第1～3学習室です。ご利用ください。
5. 大会中は会場内での携帯電話の使用および、ボウラーズベンチ内へ持ち込みを禁止します。やむを得ず持ち込む場合は電源スイッチを切るかマナーモードにしてください。
6. 会場内は禁煙となっています。監督・引率者・応援の方々のご協力をお願いいたします。
7. 駐車場につきましては、同時に送付した「駐車場のご案内」をご覧ください。
8. 宅配便でボールや荷物を送られた方はボール置場に置いてあります。各自でご確認ください。（なお、ボールを事前に会場へ送る場合、会場の都合上12月20日（木）の午後4時に川崎グランドボウルに到着するよう配達日時を指定してください。どの宅配業者を利用して結構ですが、会場準備の都合上なるべく「ゆうパック」をご利用ください。）
9. ボール置場は、2階です。選手団ごとに整理整頓して置いてください。
10. 帰りの宅配便（「ゆうパック」）の取り扱いは、会場センター入口付近で行います。

12月22日（土）	17：00～19：00
12月23日（日） 第1回	9：30～11：00
第2回	12：30～14：00
11. ボウラーズエリアへのボールの持ち込みは、4個以内としてください。ダブルボールバッグ2つ、あるいはトリプルボールバッグ1つとシングルボールバッグ1つで運搬するなど、見た目にも4個以内であることが分かるようにしてください。
12. 大会中は場内が大変混雑しますので、貴重品類については各自で責任を持って管理してください。万一、盗難等のトラブルが発生しても、責任は負いかねます。
13. ゴミ・飲み物の容器等は、その都度、各自の責任で必ず始末してください。また、飲み物類はボウラーズベンチ後方に置き、コンコース側で飲んでください。
14. 大会中の使用ボールの損傷については、一切責任を負いませんので予めご了承ください。

競技部・審判部

1. 競技受付・記録回収場所は、2階の階段前に設置します。
2. 各チームの学校名、登録選手名およびシフト・レーンNo.は、プログラムをご参照ください。誤字脱字がありましたら、監督・引率者会議終了後に競技受付へ申し出てください。
3. 登録選手の変更、補欠選手の追加登録は、所定の用紙に記入して本日18：00までに競技受付へ提出してください。
それ以降の登録選手の変更、補欠選手の追加登録はできません。
4. 補欠登録選手は、競技初日の投球するシフトの1回戦が始まるまでにボール登録を済ませ、ボール登録の用紙を提示して補欠登録確認書を競技受付に提出してください。補欠登録確認書を提出していない補欠選手は記録から抹消されますので、ご注意ください。詳細は平成29年8月17日付JBC通知文書を参照してください。
5. あらかじめ登録された補欠選手はシリーズ毎に交代できますが、交代する場合は、各シリーズとも競技開始の1時間前までに競技受付へ「投球者変更届」を提出してください。た

だし、予選2回戦以降は投球者の変更のみで投球順序の変更はできません（競技規則第212条）。また、競技中の選手の交代は選手権競技会規定第405条による他はできません。

6. 競技受付の際には、スコアカードをビニールケースに入れてお渡しします。受け取ったら予め必要事項を記入して、競技開始まで待機してください。
7. 競技開始前にはモニターに名前が出ますので、各自で確認して表示に間違いがありましたら、競技役員に申し出て訂正してもらってください。
8. 競技開始前の練習投球は5分間です。「練習投球終了」のアナウンスがあったら直ちに中止してください。
9. 大会の成績は、場内放送で発表すると同時に記録掲示板に掲示します。
発表・掲示された成績に対して異議がある場合には、監督または引率者を通じて競技受付まで申し出てください。
10. JBC 会員証、ボール検査合格証、大会使用ボール登録証は、選手が各自で携帯してください。競技中、審判員に確認のための提示を求められた時は、ご協力ください。
11. 競技中、審判員の立会いを必要とするときは、ボウラーズベンチに置いてある赤旗を振って合図してください。
12. 1 投目のピンの脱落・ピン倒れが明らかな場合は、同じボックス内の他のチームの了解を得てリセットしてください。
また、マシントラブルの場合（ボールリターンの不具合も含む）は先にトラブルボタンを押し、赤旗を振って審判員に合図してください。
13. 投球後のコンピューターのスコアは各自でチェックしてください。また、スコアの訂正は、必ず審判員の立会いのもとで行ってください。
14. 決勝トーナメントにおいて、同スコアの場合はチームの代表者1名が9・10フレームを再投球して勝敗を決めます。敗退したチームの得点と同じ場合は、予選通過順位の上位のチームを上位とします。
15. 投球の際のレーン牽制は競技規則上1レーンです。競技進行が著しく遅れているボックスには、スローボウリング（競技規則第134条）が適用されます。スムーズな競技運営にご協力ください。
16. ハンドコンデショナー類はボウラーズベンチ内への持込が禁止されています（競技規則第128条）。ボウラーズベンチ後方に置いてください。
17. 監督または引率者がボウラーズベンチに入る場合は、監督章または引率者章を必ず着用してください。監督章または引率者章を着用していない方はボウラーズベンチ内へ立ち入らないでください。

記録部・広報部

1. 記録ミスは、1回目は警告とし、2回目は失格となりますのでご注意ください。
2. スコアカードの記入は、添付の「記入例」をご参照ください。
スコアカードの上部余白の中央にチーム No.（プログラムのチーム名の前に記載されている番号）を書いてください。
3. 1ゲーム終了ごとに記録の転記が終わったら 次のゲーム キーを押してください。この操作はどちらか片方のレーンのみで構いません。
3ゲーム終了後は ゲーム終了 キーを押して、画面をクリアしてください。
4. 3ゲーム終了後は、スコアカードの 正 をビニールケースに入れて、各自で責任を持って競技受付の記録回収箱へ提出してください。

5. 予選における同順位、同スコアの場合は競技規則第 133 条に基づいて行います。
6. 記録の訂正、異議の申し立ては、監督または引率者が競技受付へ申し出てください。
7. 大会の成績表は、閉会式の終了後に競技受付でお渡ししますので、チーム毎に監督章と引き換えに受け取ってお帰りください。

褒賞部

1. JBC褒賞記録が出た時は、審判員に申し出て「褒賞申請用紙」を受け取り、必要事項を記入して審判員に提出してください。
申請された記録を大会本部で審査した後、褒賞バッジをお渡ししますので、本人または代理の方が競技受付で受け取ってください。
2. 表彰は次の順で行います。
 - ① 個人ハイゲーム 女子・男子
 - ② 個人ハイシリーズ 女子・男子
 - ③ 女子 優勝～8位
 - ③ 男子 優勝～8位
3. 入賞したチームは補欠選手を含めたチーム全員が表彰式に参加してください。

認証部

1. ボール検量所およびボール登録受付は1階会場センター入口付近に設置します。
2. ボール検査合格証の不携帯および未検査ボールを使用する場合は、競技開始前に必ず認証部の検査を受けてください。
検査ボールの当日検査については1個500円の検査料でこの大会のみ有効の「ボール検査証」を発行いたします。
ただし、硬度検査の場合は1個につき200円です。
3. 会場に持ち込んだすべてのボールを競技開始前に大会認証部で必ず登録を行ってください。ボール登録の際、2個目のボールから1個につき500円の登録料を納入してください。また、5個目からは登録料とは別に1個につき1,000円を徴収します。
なお、ボールの追加登録は原則として認めません。

個数	1個	2個	3個	4個	5個	6個	7個以上
登録料	0円	500円	1000円	1500円	2000円	2500円	500円ずつUP
保管手数料	0円	0円	0円	0円	1000円	2000円	1000円ずつUP
合計	0円	500円	1000円	1500円	3000円	4500円	1500円ずつUP

4. 競技中参加全競技者の中から無作為にボール検査を実施します。シフト終了後、主管役員により指名された選手は速やかにボール検査に協力してください。未登録のボールを会場へ持ち込んだ場合、大会で記録したそれまでの記録はすべて無効となります。
5. 大会認証報告
 - ① 大会名称 第25回全国高等学校対抗ボウリング選手権大会
 - ② 大会公認番号 JBC公認 XT00-22
 - ③ 競技場名 川崎グランドボウル BW52レーン
 - ④ 公認競技場番号 第114-023号
 - ⑤ レーン認証番号 3103-1252
 - ⑥ 有効期限 平成31年 3月31日
 - ⑦ 大会使用ピン JBC認証 第44号
 - ⑧ レーンコンディション JBC競技委員会の指示通り施行し、正常かつ適正な状態です

6 F

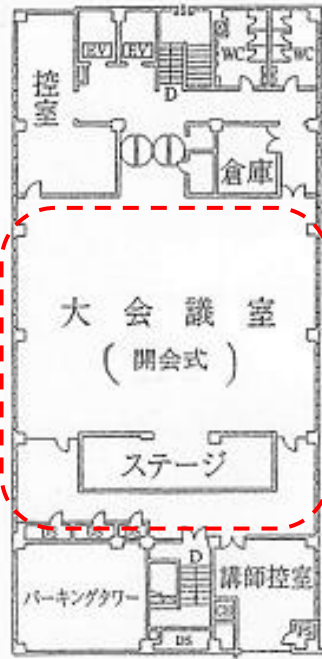

4 F

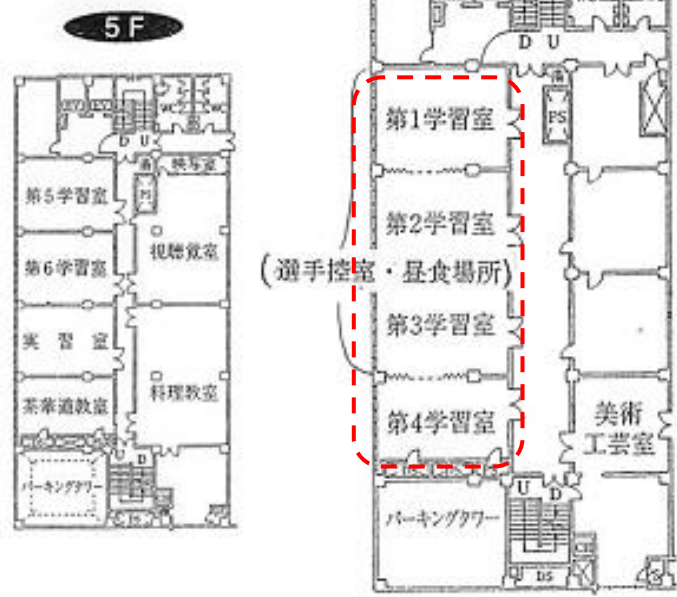

5 F

3 F

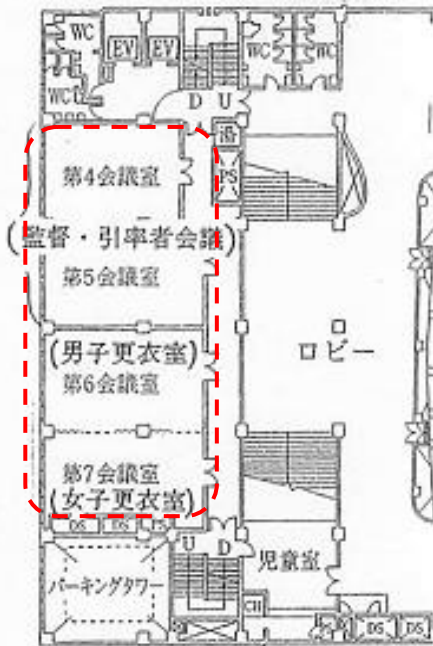

2 F

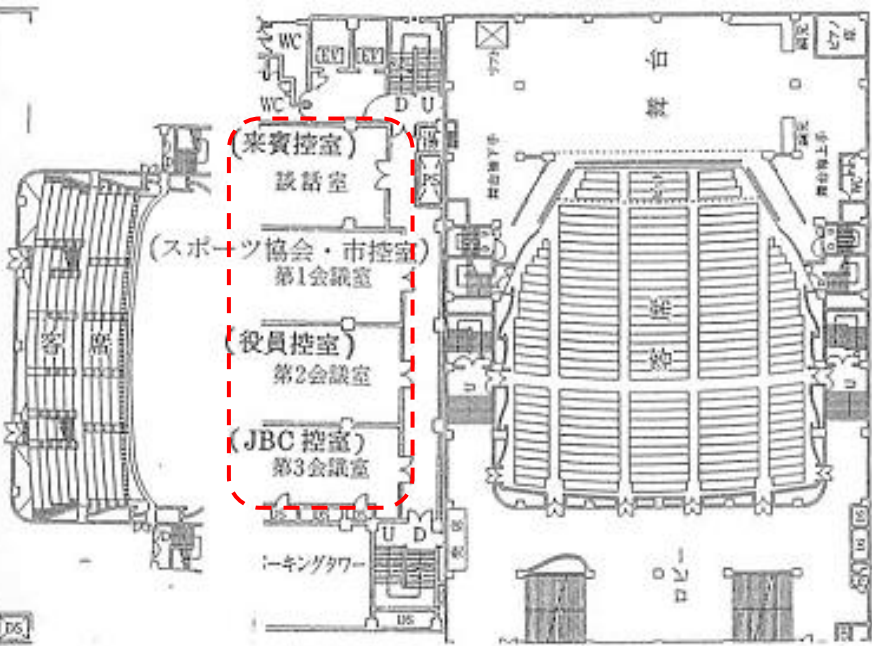

M2 F

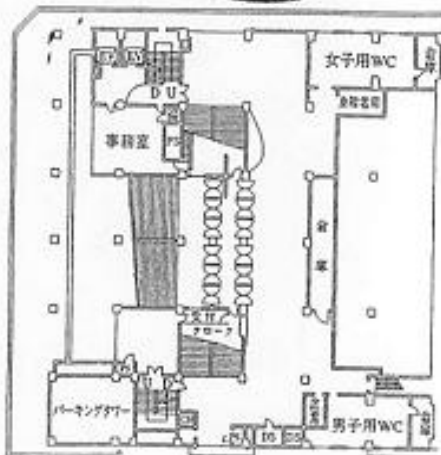

1 F



学校名&監督・引率者名
座席No.表(1)

昨年度優勝校：不参加

座席No.	都道府県名	男女別	学校名	監督	引率者
1	北海道	女子	ほっかいどうさつぽろひがししょうぎょうこうとうがっこう 北海道札幌東商業高等学校		松原 浩樹
2	青森	女子	ちばがくえんこうとうがっこう 千葉学園高等学校 A	筒井 好美	筒井 好美
3	青森	女子	とうおうがくえんこうとうがっこう 東奥学園高等学校		大泉 喜信
4	青森	女子	ちばがくえんこうとうがっこう 千葉学園高等学校 B		筒井 好美
5	山形	女子	やまもとがくえんこうとうがっこう 山本学園高等学校 A	今井るみ子	今井るみ子
6	山形	女子	やまもとがくえんこうとうがっこう 山本学園高等学校 B		〃
7	東京	女子	ほりこしこうとうがっこう 堀越高等学校	飯島 祥行	笠間 陽弘
8	石川	女子	かなざわりゅうこくこうとうがっこう 金沢龍谷高等学校	今川 徹	盛田 知克
9	石川	女子	いしかわけんりつかなざわふしみこうとうがっこう 石川県立金沢伏見高等学校		今川 徹
10	愛知	女子	あいちけんりつきそがわこうとうがっこう 愛知県立木曾川高等学校	一江 拓生	
11	京都	女子	らくようそうごうこうとうがっこう 洛陽総合高等学校	秋元 充秀	
12	岡山	女子	おかやまりかだいがくふぞくこうとうがっこう 岡山理科大学附属高等学校		木村 佳苗
13	香川	女子	かがわけんりつばんざんこうとうがっこう 香川県立飯山高等学校	中西 正典	
14	愛媛	女子	せい がくえんこうとうがっこう 聖カタリナ学園高等学校	由中 信安	
15	福岡	女子	フクオカダイチコウトウガッコウ 福岡第一高等学校		菅原 直樹
16	長崎	女子	ながさきけんりつ き せ ぼしょうぎょうこうとうがっこう 長崎県立佐世保商業高等学校	山下 知且	
17	長崎	女子	ながさきけんりつな が さきかきょうこうとうがっこう 長崎県立長崎鶴洋高等学校		山下 知且
18	熊本	女子	くまもとけんりつ く ま こうぎょうこうとうがっこう 熊本県立球磨工業高等学校	中川 貴史	倉崎 剛
19	大分	女子	おおいたこうとうがっこう 大分高等学校		田中 良平
20	沖縄	女子	おきなわけんりつ な ごしょうこうとうがっこう 沖縄県立名護商工高等学校	小山 正樹	山城 卓也
21	神奈川	女子	かながわけんりつ か ま り や oughとうがっこう 神奈川県立釜利谷高等学校	中尾 了	大場 隆嗣
22	神奈川	女子	かながわけんりつ だいしこうとうがっこう 神奈川県立大師高等学校		泉谷 朝美
23	神奈川	女子	かながわけんりつ よ こ す か こうぎょうこうとうがっこう 神奈川県立横須賀工業高等学校		小川 進

学校名&監督・引率者名
座席No.表(2)

昨年度優勝校：不参加

座席No.	都道府県名	男女別	学校名	監督	引率者
1	青森	男子	とうおうがくえんこうとうがっこう 東奥学園高等学校	筒井 好美	大泉 喜信
2	青森	男子	はちのへこうぎょうだいがくだいいちこうとうがっこう 八戸工業大学第一高等学校 A		工藤 壽紀
3	青森	男子	あおもりけんりつあおもりこうぎょうこうとうがっこう 青森県立青森工業高等学校		松岡 孝彰
4	青森	男子	あおもりけんりつとわだこうぎょうこうとうがっこう 青森県立十和田工業高等学校		米田 文彦
5	青森	男子	はちのへこうぎょうだいがくだいいちこうとうがっこう 八戸工業大学第一高等学校 B		工藤 壽紀
6	青森	男子	ひろさきがくいんせいあいこうとうがっこう 弘前学院聖愛高等学校		今野 裕一
7	山形	男子	そうがくかんこうとうがっこう 創学館高等学校	今井るみ子	遠藤美由紀
8	茨城	男子	いばらきけんりつつちうらこほくこうとうがっこう 茨城県立土浦湖北高等学校		佐藤 克明
9	埼玉	男子	しょうへいこうとうがっこう 昌平高等学校	西井 義秀	金沢 道彦
10	東京	男子	ほりこしこうとうがっこう 堀越高等学校 A	飯島 祥行	笠間 陽弘
11	東京	男子	ほんごうこうとうがっこう 本郷高等学校 A		齋藤 一貴
12	東京	男子	せいりょうこうとうがっこう 青稜高等学校		林 和男
13	東京	男子	にっぽんたいいくだいがくえんばらこうとうがっこう 日本体育大学荏原高等学校		中田 昌博
14	東京	男子	ほりこしこうとうがっこう 堀越高等学校 B		笠間 陽弘
15	東京	男子	ほんごうこうとうがっこう 本郷高等学校 B	齋藤 一貴	
16	山梨	男子	やまなしけんりつつるこうじょうかんこうとうがっこう 山梨県立都留興譲館高等学校		佐藤 純一
17	富山	男子	ふじこしこうぎょうこうとうがっこう 不二越工業高等学校	土反 治久	
18	石川	男子	いしかわけんりつこまつこうぎょうこうとうがっこう 石川県立小松工業高等学校	今川 徹	前浜 大八
19	石川	男子	かなざわりゅうこくこうとうがっこう 金沢龍谷高等学校		盛田 知克
20	石川	男子	かなざわしりつこうぎょうこうとうがっこう 金沢市立工業高等学校		瀬戸 裕介
21	石川	男子	いしかわけんりつかなざわふしみこうとうがっこう 石川県立金沢伏見高等学校		今川 徹
22	石川	男子	かなざわこうとうがっこう 金沢高等学校		宮本 和弥
23	静岡	男子	しずおかけんりつあたまことうがっこう 静岡県立熱海高等学校		佐々木佳子
24	愛知	男子	せいりんかんこうとうがっこう 清林館高等学校 A	一江 拓生	倉谷 信宏

学校名&監督・引率者名
座席No.表(3)

座席No.	都道府県名	男女別	学 校 名	監督	引率者	
25	愛 知	男子	さくらがおかこうとうがっこう 桜丘高等学校	一江 拓生		
26	愛 知	男子	あいちこうぎょうだいがくめいでんこうとうがっこう 愛知工業大学名電高等学校 A		太田 博隆	
27	愛 知	男子	せいりんかんこうとうがっこう 清林館高等学校 B		倉谷 信宏	
28	愛 知	男子	なごやこうぎょうこうとうがっこう 名古屋工業高等学校 A		渡邊孝一郎	
29	愛 知	男子	あいちこうぎょうだいがくめいでんこうとうがっこう 愛知工業大学名電高等学校 B		太田 博隆	
30	愛 知	男子	ちゅうきょうだいがくぞくちゅうきょうこうとうがっこう 中京大学附属中京高等学校 A		伊藤 頼雪	
31	愛 知	男子	なごやこうぎょうこうとうがっこう 名古屋工業高等学校 B		渡邊孝一郎	
32	愛 知	男子	ちゅうきょうだいがくぞくちゅうきょうこうとうがっこう 中京大学附属中京高等学校 B		伊藤 頼雪	
33	三 重	男子	みえけんりついのうこうとうがっこう 三重県立稲生高等学校		柳川 弘行	前田 恵理
34	三 重	男子	つだぐえんこうとうがっこう 津田学園高等学校			服部 雄斗
35	三 重	男子	みえけんりつつくわなきたこうとうがっこう 三重県立桑名北高等学校			
36	京 都	男子	らくようそうごうこうとうがっこう 洛陽総合高等学校	秋元 充秀		
37	大 阪	男子	おおさかふりつひがしよどがわこうとうがっこう 大阪府立東淀川高等学校	松井 正信		
38	大 阪	男子	おおさかしようぎょうだいがくこうとうがっこう 大阪商業大学高等学校			
39	和歌山	男子	わかやまけんりつしんぐうこうとうがっこう 和歌山県立新宮高等学校	上村慎一郎		
40	岡 山	男子	おかやまりかだいがくぞくこうとうがっこう 岡山理科大学附属高等学校		木村 佳苗	
41	岡 山	男子	おかやまけんりつくらしまきこうぎょうこうとうがっこう 岡山県立倉敷工業高等学校		矢谷 延一	
42	福 岡	男子	せいりんこうとうがっこう 星琳高等学校		前畑 秀樹	
43	長 崎	男子	きゅうしゅうぶんか がくえんこうとうがっこう 九州文化学園高等学校	山下 知且		
44	長 崎	男子	ながさきけんりつながさきかくようこうとうがっこう 長崎県立長崎鶴洋高等学校		山下 知且	
45	熊 本	男子	くまもとこくふこうとうがっこう 熊本国府高等学校	中川 貴史		
46	熊 本	男子	くまもとけんりつ つくまこうぎょうこうとうがっこう 熊本県立球磨工業高等学校		倉崎 剛	
47	大 分	男子	おおいたこうとうがっこう 大分高等学校		田中 良平	
48	大 分	男子	おおいたけんりつなかつひがしこうとうがっこう 大分県立中津東高等学校		石川 直美	

学校名&監督・引率者名
座席No.表(4)

座席 No.	都道府県名	男女別	学 校 名	監督	引率者
49	沖 縄	男子	おきなわけんりつみらいこう かがこうとうがっこう 沖縄県立美来工科高等学校	小山 正樹	知念 毅
50	沖 縄	男子	おきなわけんりつ しゅりひがしこうとうがっこう 沖縄県立首里東高等学校		松田 英子
51	沖 縄	男子	おきなわけんりつみさとこうとうがっこう 沖縄県立美里高等学校		儀間 仁
52	神奈川	男子	かながわけんりつ かまりやこうとうがっこう 神奈川県立釜利谷高等学校	中尾 了	大場 隆嗣
53	神奈川	男子	かながわけんりつよこはまなんりょこうとうがっこう 神奈川県立横浜南陵高等学校		菊地 慎
54	神奈川	男子	かながわけんりつよこすかこうぎょうこうとうがっこう 神奈川県立横須賀工業高等学校		小川 進
55	神奈川	男子	かながわけんりつだいしこうとうがっこう 神奈川県立大師高等学校		泉谷 朝美
56	神奈川	男子	がっこうほうじんにいながくえんあさひがおかこうとうがっこう 学校法人新名学園旭丘高等学校		小山 優樹
57	神奈川	男子	かながわけんりつあさみぞだいこうとうがっこう 神奈川県立麻溝台高等学校		杉村 匡郁
58	神奈川	男子	かながわけんりつあやせにしこうとうがっこう 神奈川県立綾瀬西高等学校		加藤 智子
59	神奈川	男子	せいかがかくえんこうとうがっこう こうとうぶ 精華学園高等学校ピア高等部		朝夷 佳光

開会式座席表

JBC役員席

来賓・関係者席

演壇

前年度女子優勝校

前年度男子優勝校

(代理)

(代理)

県
連
役
員
席

女子No.1	女子No.2	女子No.3	女子No.4
女子No.9	女子No.10	女子No.11	女子No.12
女子No.17	女子No.18	女子No.19	女子No.20
男子No.1	男子No.2	男子No.3	男子No.4
男子No.9	男子No.10	男子No.11	男子No.12
男子No.17	男子No.18	男子No.19	男子No.20
男子No.25	男子No.26	男子No.27	男子No.28
男子No.33	男子No.34	男子No.35	男子No.36
男子No.41	男子No.42	男子No.43	男子No.44
男子No.49	男子No.50	男子No.51	男子No.52
男子No.57	男子No.58	男子No.59	

女子No.5	女子No.6	女子No.7	女子No.8
女子No.13	女子No.14	女子No.15	女子No.16
女子No.21	女子No.22	女子No.23	
男子No.5	男子No.6	男子No.7	男子No.8
男子No.13	男子No.14	男子No.15	男子No.16
男子No.21	男子No.22	男子No.23	男子No.24
男子No.29	男子No.30	男子No.31	男子No.32
男子No.37	男子No.38	男子No.39	男子No.40
男子No.45	男子No.46	男子No.47	男子No.48
男子No.53	男子No.54	男子No.55	男子No.56

来
賓
席

監督・引率者席

スコアカードの記入例（予選）

(161)

順位

文部科学大臣杯
第25回全国高等学校対抗ボウリング選手権大会
平成 30年 12月 22日
於 川崎グランドボウル

前のシフト名、後に何回戦かを記入

チームNo.(プログラムのチーム名の前に記載されている)番号

前のシフトまでの累計得点

(チーム名) 川崎高校	(所属団体) 神奈川県	(シフト) 1 - 2	(レーンNo.) 20 -	累計得点 1 2 1 5
-------------	-------------	-------------	---------------	--------------

J B C No.	氏名	H/C	1ゲーム	2ゲーム	3ゲーム	合計
1 4 H 0 6 0 1 0	フリガナ 川崎 一郎		2 0 8	1 8 1	2 1 5	6 0 4
1 4 H 0 6 0 1 2	フリガナ 横浜 二郎		1 9 3	2 2 3	2 0 9	6 2 5
合計			4 0 1	4 0 4	4 2 4	1 2 2 9

フルネームでサインする

サイン 川崎 一郎

チームの合計得点

累計得点	2 4 4 4
------	---------

点検、照合、計算、褒賞、集計

累計得点

公益財団法人全日本ボウリング協会

スコアカードの記入例（決勝）

(161)

順位

文部科学大臣杯
第25回全国高等学校対抗ボウリング選手権大会
平成 30年 12月 23日
於 川崎グランドボウル

チームNo.(プログラムのチーム名の前に記載されている)番号

略称で構いません

(チーム名) 川崎高校	(所属団体) 神奈川県	(シフト) 決勝	(レーンNo.) -	累計得点
-------------	-------------	----------	------------	------

J B C No.	氏名	H/C	1ゲーム	2ゲーム	3ゲーム	合計
1 4 H 0 6 0 1 0	フリガナ 川崎 一郎		2 0 8	1 8 2		3 9 0
1 4 H 0 6 0 1 2	フリガナ 横浜 二郎		1 9 6	2 0 8		4 0 4
合計			4 0 4	3 9 0		

フルネームでサインする

サイン 川崎 一郎

チームの合計得点

累計得点	
------	--

点検、照合、計算、褒賞、集計

敗退したところまで記入する

公益財団法人全日本ボウリング協会

第25回全国高等学校対抗ボウリング選手権大会
レーンの使用計画

12月22日(土)《 2階 》

時間	27	28	29	30	31	32	33	34	35	36	37	38	39	40	41	42	43	44	45	46	47	48	49	50	51	52	
7:30 開場																											
9:00-10:30	第1シフト女子予選1回戦																										
10:40-12:10	第2シフト男子予選1回戦																										
12:20-13:50	第1シフト男子予選2回戦																										
14:00-15:30	第2シフト男子予選2回戦																										
15:40-17:10	第1シフト女子予選3回戦																										
17:20-18:50	第2シフト男子予選3回戦																										

12月22日(土)《 1階 》

時間	1	2	3	4	5	6	7	8	9	10	11	12	13	14	15	16	17	18	19	20	21	22	23	24	25	26	
7:30 開場																											
9:00-10:30	第1シフト男子予選1回戦																										
10:40-12:10	第2シフト男子予選1回戦																										
12:20-13:50	第1シフト女子予選2回戦																										
14:00-15:30	第2シフト男子予選2回戦																										
15:40-17:10	第1シフト男子予選3回戦																										
17:20-18:50	第2シフト男子予選3回戦																										

12月23日(日)《 2階 》

時間	27	28	29	30	31	32	33	34	35	36	37	38	39	40	41	42	43	44	45	46	47	48	49	50	51	52		
7:30 開場																												
8:00 - 8:30	決勝戦出場校発表・受付(男・女各8チーム)																											
9:00 - 9:30	男子決勝トーナメント・1回戦														女子決勝トーナメント・1回戦													
9:40-10:10	女子・準決勝														男子・準決勝													
10:20-10:50															女子決勝													
11:00-11:30															男子決勝													
12:00-12:40	表彰式・閉会式																											

指定緊急避難場所



名 称	所 在 地	連 絡 先
川崎市教育文化会館	川崎区富士見 2-1-3	044-233-6361
富士見中学校	川崎区富士見 2-1-2	044-233-2981

川崎グランドボウル

神奈川県川崎市川崎区宮前町 11-14

TEL 044-244-2281

第25回全国高等学校対抗ボウリング選手権大会
都道府県別参加チーム数及び参加人数

地区	団体名		参加チーム数			参加選手数				選手総数	監督	引率者	監督名
	No.	都道府県名	男子	女子	合計	男子選手	男子補欠	女子選手	女子補欠				
北海道	01	北海道	0	1	1	0	0	2	1	3	0	1	
東北	02	青森	6	3	9	12	1	6	0	19	1	5	筒井 好美
	03	岩手			0					0			
	04	宮城			0					0			
	05	秋田			0					0			
	06	山形	1	2	3	2	0	4	0	6	1	1	今井るみ子
	07	福島			0					0			
	関東	08	茨城	1	0	1	2	0	0	0	2	0	1
09		栃木			0					0			
10		群馬			0					0			
11		埼玉	1	0	1	2	0	0	0	2	1	1	西井 義秀
12		千葉			0					0			
13		東京	6	1	7	12	0	2	0	14	1	4	飯島 祥行
14		神奈川	8	3	11	16	5	6	0	27	1	8	中尾 了
15		山梨	1	0	1	2	0	0	0	2	0	1	
北信越	16	新潟			0					0			
	17	長野			0					0			
	18	富山	1	0	1	2	0	0	0	2	1	0	土反 治久
	19	石川	5	2	7	10	2	4	0	16	1	4	今川 徹
	20	福井			0					0			
東海	21	静岡	1	0	1	2	0	0	0	2	0	1	
	22	愛知	9	1	10	18	0	2	0	20	1	4	一江 拓生
	23	三重	3	0	3	6	0	0	0	6	1	2	柳川 弘行
	24	岐阜			0					0			
近畿	25	滋賀			0					0			
	26	京都	1	1	2	2	0	2	1	5	1	0	秋元 充秀
	27	大阪	2	0	2	4	1	0	0	5	1	0	松井 正信
	28	兵庫			0					0			
	29	奈良			0					0			
	30	和歌山	1	0	1	2	0	0	0	2	1	0	上村慎一郎
中国	31	鳥取			0					0			
	32	島根			0					0			
	33	岡山	2	1	3	4	1	2	1	8	0	2	
	34	広島			0					0			
	35	山口			0					0			
四国	36	香川	0	1	1	0	0	2	0	2	1	0	中西 正典
	37	徳島			0					0			
	38	愛媛	0	1	1	0	0	2	0	2	1	0	由中 信安
	39	高知			0					0			
九州	40	福岡	1	1	2	2	0	2	0	4	1	1	菅原 直樹
	41	佐賀			0					0			
	42	長崎	2	2	4	4	1	4	0	9	1	0	山下 知且
	43	熊本	2	1	3	4	1	2	0	7	1	1	中川 貴史
	44	大分	2	1	3	4	0	2	0	6	0	2	
	45	宮崎			0					0			
	46	鹿児島			0					0			
47	沖縄	3	1	4	6	0	2	0	8	1	4	小山 正樹	
参加24都道府県 合計			59	23	82	118	12	46	3	179	18	43	

